www.ordesasobrarbe.com
www.pyrenees2vallees.com

Edita: ASOCIACIÓN EMPRESARIAL Y TURÍSTICA SOBRARBE

Diseño: pirinei

ESQUI DE FONDO
SKI DE FOND · CROSS COUNTRY SKIING

Ruta 1 Circuito de Pineta

ESQUI ALPINO
SKI DE PISTE · DOWNHILL SKIING

Ruta 1 Piau Engaly
Ruta 2 Saint Lary
Ruta 3 Peyragudes
Ruta 4 Val Louron

RAQUETAS
RAQUETTES · SNOW SHOES

Ruta 1 Circo de Barrosa
Ruta 2 Espierba Comodoto
Ruta 3 Llanos de Lalarri

ESQUI DE TRAVESIA
SKI DE RANDONNÉE · SKI MOUNTAINEERING

Ruta 1 Fubillons desde Gistaín
Ruta 2 Refugio de Goriz por Sierra Custodia
Ruta 3 Chinipro por Chisagües

Consulta más información en las guías de referencia:
Find out more information in the appropriate guide books:
Consulter les ouvrages de référence pour plus d'infos:

Guía de esquí de montaña Aneto-Posets
Jordi Corominas, Ed. Verticualidad

Rutas con esquis. Pirineo Aragonés. Tomo II y III
Jorge García Dihinx, Ed. Prames

ESCALADA EN HIELO
ESCALADE SUR GLACE · ICE CLIMBING

Ruta 1 Barrosa- Océano Pacífico
Ruta 2 Pineta – La Sarra
Ruta 3 Valle de Chistau – Breve Divertimento

Consulta más información en las guías de referencia:
Find out more information in the appropriate guide books:
Consulter les ouvrages de référence pour plus d'infos:

Guía de escalada en hielo en los valles de Bielsa
Iñaki Cabo, Ed. Ayuntamiento villa de Bielsa

Hielo Mixto y nieve. Chistau y Benasque
Iñaki Cabo y Jonatan Larrañaga, Autoedición

Territorio Territoire DUSAL

Interreg POCTEFA DUSAL

UNIÓN EUROPEA UNION EUROPÉENNE

PIRINEOS SOBRARBE AURE LOURON

PYRENEES 2 VALLEES AURE · LOURON

- Esquí alpino — Ski de piste — Downhill skiing
- Esquí de fondo — Ski de fond — Cross country skiing
- Esquí de travesía — Ski de randonnée — Ski mountaineering
- Freeride
- Raquetas — Raquettes — Snow shoes
- Slalom
- Escalada en hielo — Escalade sur glace — Ice climbing
- Patinaje en hielo — Patinoire — Ice skating
- Zona trineo — Zone luge — Sled area
- Moto de nieve — Moto neige — Snow Moto
- Mushing
- Estación de Esquí — Station de ski — Ski resort
- Escuela de Esquí — Ecole de ski — Ski school
- Guardería — Garderie — Kindergarden
- Termas/termoludismo — Thermes — Termal Waters/Spa
- Alquiler — Location — Rental
- Pista de pago — Piste payante — Toll track
- Refugio guardado — Refuge gardé — Manned refuge
- Refugio — Refuge — Refuge
- Parking
- Webcam

SOBRARBE-PYRÉNÉES2VALLÉES

1 Más información sobre las rutas señaladas y sobre actividades de aventura y deporte en la comarca de Sobrarbe y en Pyrénées2vallées:

More info on signed routes and about adventure activities or sports in the Sobrarbe area et à Pyrénées2vallées :

Pour en savoir plus sur les parcours indiqués et sur les activités de sports et d'aventures dans la région du Sobrarbe and in Pyrénées2vallées :

2 Por tu seguridad, te recomendamos que contrates siempre los servicios de guías profesionales para tus actividades de invierno. Listado disponible en:

In the interests of your security, we recommend that you hire a professional guide for winter sports. List available at :

Pour votre propre sécurité, nous vous recommandons de toujours compter sur un guide professionnel pour vos activités d'hiver. Liste des bureaux des guides disponible sur :

www.ordesasobrarbe.com
www.pyrenees2vallees.com

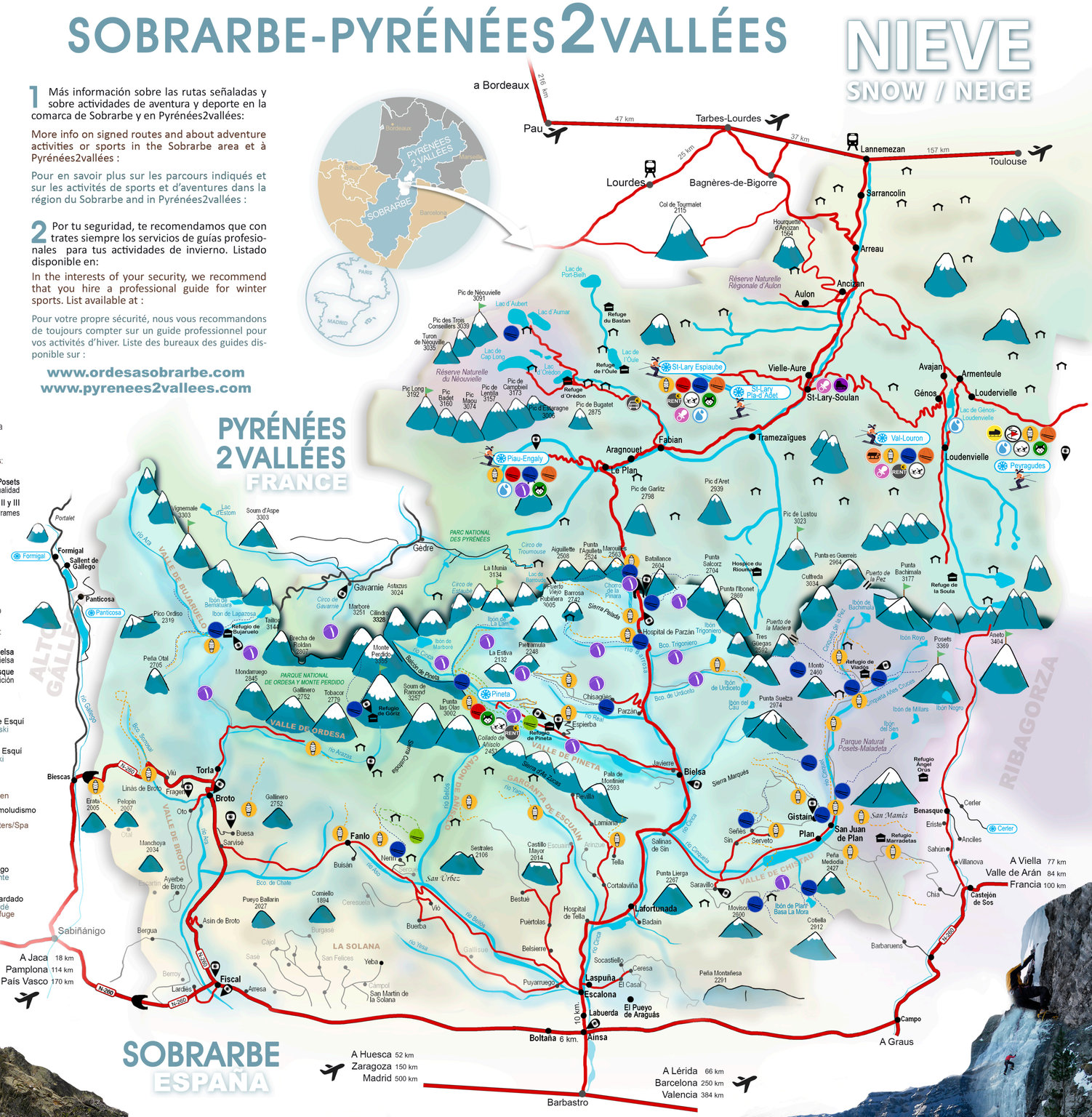
NIEVE
SNOW / NEIGE
PYRÉNÉES 2VALLÉES
FRANCE
SOBRARBE
ESPAÑA
a Bordeaux 216 km
Pau
47 km
Tarbes-Lourdes
37 km
Lannemezan
157 km
Toulouse
25 km
Lourdes
Bagnères-de-Bigorre
Sarrancolin
Arreau
Ancizan
Aulon
Réserve Naturelle Régionale d'Aulon
Col de Tourmalet 2115
Hourquette d'Ancizan 1564
Lac de Port-Biel
Pic de Néouvielle 3091
Lac d'Aubert
Lac d'Aumar
Pic des Trois Conseillers 3039
Turon de Néouvielle 3035
Lac de Cap Long
Réserve Naturelle du Néouvielle
Pic Long 3192
Pic Badet 3160
Pic Maou 3074
Pic de Lenglia 3157
Pic de Campbieil 3173
Pic d'Estragne 3006
Pic de Bugatet 2875
Refuge du Bastan
Refuge de l'Oule
Refuge d'Orédon
St-Lary Espiaube
St-Lary Pla-d'Adet
Vielle-Aure
St-Lary-Soulan
Avajan
Armenteule
Génos
Loudervielle
Lac de Génos-Loudervielle
Val-Louron
Peyragudes
Piau-Engaly
Aragnouet
Le Plan
Fabian
Tramezaïgues
Pic de Garlitz 2798
Pic d'Aret 2939
Pic de Lustou 3023
Portalet
Formigal
Sallent de Gallego
Panticosa
Vignemale 3303
Lac d'Estom
Soum d'Aspe 3303
Gedre
PARC NATIONAL DES PYRÉNÉES
Gavarnie
Astazou 3024
Marboré 3251
Cilindro 3328
Monte Perdido
Pico Ordiso 2319
Tailón 3144
Brecha de Roldán 3207
Peña Otal 2705
Mondarruego 2845
PARQUE NATIONAL DE ORDESA Y MONTE PERDIDO
Gallinero 2752
Tobacor 2779
Soum de Ramond 3257
Punta las Olas 3002
Pineta
Refugio de Góriz
Refugio de Pineta
Collado de Añisclo 2453
Chisagües
Parzán
Espierba
Hospital de Parzán
Bco. Trigoniero
Bco. de Urdiceto
Pelatramula 2248
La Estiva 2132
La Munia 3134
Aiguillette 2508
Punta Argüeliella 2524
Marcaúes 2551
Batallance 2694
Punta Salorz 2704
Punta Tlbonet 2869
Hospice du Riounau
Punta es Guerreis 2864
Cultreda 3034
Puerto de la Pez
Punta Bachimala 3177
Refuge de la Soula
Tres Glaciares 2656
Monto 2460
Refugio de Viadós
Punta Suelza 2974
Ibón Royo
Posets 3369
Apeto 3404
Ibón de Millars
Ibón Negro
Parque Natural Posets-Maladeta
Refugio Angel Orús
Benasque
Cerler
Eriste
Ancilles
Sahún
Villanova
Chía
Castejón de Sos
Barbaruens
Campo
A Graus
Biescas
Torla
Broto
Linás de Broto
Fragen
Viú
Oto
Buesa
Sarvisé
Erata 2005
Pelopin 2007
Manchoya 2034
Ayerbe de Broto
Asín de Broto
Bergua
Berroy
Lardés
Fiscal
Arresa
Sabiñánigo
Fanlo
Nerín
Buisán
Gallinero 2752
Pueyo Ballarín 2027
Comiello 1694
Ceresuela
Cajol
Sasé
Burgasé
LA SOLANA
San Felices
Yeba
Campol
San Martín de la Solana
Buerba
Vió
Sestrales 2106
Castillo Mayor 2014
Bestué
Puértolas
Belsierre
Puyarruego
Hospital de Tella
Arinzuz
Tella
Cortalaviña
Lafortunada
Badaín
Laspuña
Escalona
Labuerda
El Pueyo de Araguás
Ainsa
Boltaña 6 km.
10 km.
Barbastro
Sierra Custodia
Sierra Marqués
Sierra Pelada
Sierra de Tendeña
Sierra de Arro
Sierra de Ordesa
Sierra de Tendeña
Sierra de Chisagües
Sierra de Sin
Sierra de Cuvieco
Sierra de Ceresuela
Sierra de Sevil
Sierra de Tendeña
Sierra de Ceresuela
Sierra de Sevil
Sierra de Tendeña
Sierra de Chisagües
Sierra de Sin
Sierra de Cuvieco